

**Agenzia delle Entrate  
CATASTO FABBRICATI  
Ufficio Provinciale di  
Milano**

Dichiarazione protocollo n. MI0123999 del 11/04/2019

Comune di Milano

Via Giovanni Bovio

civ. 8

Identificativi Catastali:

Sezione:

Foglio: 137

Particella: 102

Subalterno: 711

Compilata da:  
Santoro Domenico

Iscritto all'albo:  
Geometri

Prov. Milano

N. 11276

Planimetria

Scheda n. 1

Scala 1:200

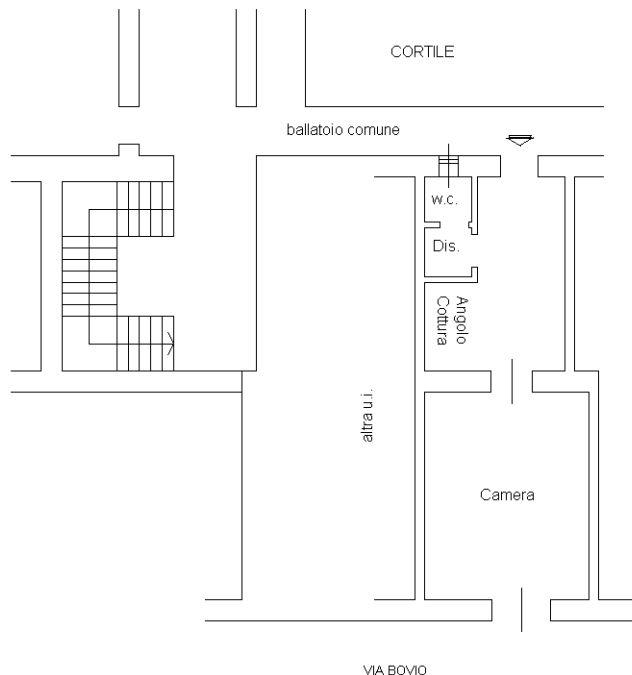

PIANO PRIMO  
H=3,10 mt

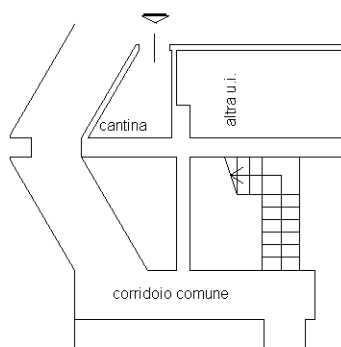

PIANO PRIMO SOTTOSTRADA  
H=2,50 mt

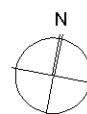

Ultima planimetria in atti

Catasto dei Fabbricati - Situazione al 19/07/2021 - Comune di MILANO (F205) - < Foglio: 137 - Particella: 102 - Subalterno: 711 >  
VIA GIOVANNI BOVIO n. 8 piano: 1-S1;